

自動車修理見積書 Light

Ver.1.0.1

使用許諾契約書と著作権保護

1. このソフトウェアの著作権はA.P.C.PineNeedle にあります。
2. このソフトウェアの全部, 及び一部を無断で複製することはできません。
3. このソフトウェアはコンピュータ1台につき1セット購入が原則となっています。
4. このソフトウェアを運用した結果の損害について, A.P.C.PineNeedle は責任を負いません。お客様の責任においてご使用ください。
5. このソフトウェアの仕様及びマニュアルに記載された内容は将来予告なく変更することがあります。

Application Preparation Company Pine Needle
A.P.C.PineNeedle

松葉 英明

HP : <http://www19.atpages.jp/pineneedle/index.html>
Mail : hm_sapporo@pop16.odn.ne.jp

【ソフトの名前】自動車修理見積書Light
【バージョン】Version 1.0.10
【著作権】A.P.C.PineNeedle
【開発言語】Microsoft Visual Studio 2010.NET
【動作環境】Microsoft Windows VISTA/7/8.1/10
【動作確認】DOS/V互換機
【必要ファイル】Microsoft .NET Framework
【転載】不許可
【ソフトの種別】シェアウェア（税込み ¥3,000）
【電子メール】hm_sapporo@pop16.odn.ne.jp
【ホームページ】<http://www19.atpages.jp/pineneedle/>

自動車修理見積書Light/ AutomobileRepair Written Estimate Light

【コメント】

このたびはご利用ありがとうございました。
このアプリケーションは、自動車修理業向け見積もり帳票作成ソフトです。
今までの高価なアプリケーションと比べて、よりリーズナブルな価格で
ご提供できるようにデータは、他のメーカーの指数表を使い、データを入力して使用します。
推奨は、リペアテック出版社、アウダテック社の指数表をおすすめします。

日本アウダテックス株式会社 <http://www.audatex.co.jp/>
株式会社プロトリオス(PROTO RIOS INC.) <http://www.proto-rios.co.jp/>

【重要】

Microsoft .NET Framework Version 4.5以上、Microsoft Windows VISTA/7/8.1/10
Visual Basic Power Packs Controls 10.0、Microsoft Visual C++ 2010 再頒布可能パッケージ (x86)
Windows Installer 3.1 以上
メモリ4GB以上 / HDD 100MB以上
モニター 1024 × 768 (XGA) 以上
インクジェットプリンター・レーザープリンター等(ドットインパクトプリンターは不可)
* WindowsUpdate を実行の上、最新の環境でご使用ください。

【インストール】

自動車修理見積書Lightをインストールする前に Microsoft .NET Framework Version4.0以上、
Windows Installer 3.1以上がインストールされていることを確認してください。
Visual Basic Power Packs Controls 10.0、Microsoft Visual C++ 2010 再頒布可能パッケージ (x86)
がインストールされていないPCでは「SETUP.exe」を実行すると、必要なソフトウェアを検索し、
自動でインストールされます。
インストールが終了しましたら、自動車修理見積書Lightをインストールします。
【パスワードの入力】このソフトはシェアウェアとなっております。
パスワードを入力しなければ、体験版として15日試用出来ます。
パスワードを入力しますと、正規版としてご使用できます。
まずは、体験版を使用してご検討してみてください。

商品化に当たり、デバッグ、テストをしておりますが、
気づいた点がございましたら、メールでご連絡下さい。
お客様との直接のサポートはいたしてはおりませんが、
HPに修正バージョン、アップデート、その他情報が有りますので、
HPをご利用ください。

Application Preparation Company Pine Needle

A.P.C.PineNeedle 松葉 英明

HP: <http://www19.atpages.jp/pineneedle/>

メール: hm_sapporo@pop16.odn.ne.jp

Microsoft Visual Studio .NET .NET Framework Windows VISTA/7/8.1/10 等は
米国およびその他の国における登録商標です。

その他、記載されている会社名、製品名は、各社の登録商標または、商標です。

Copyright(c) 2005 Microsoft Corporation

Copyright(c) 2006-2017 A.P.C.PineNeedle

Windows 8 / 8.1 / 10の設定

自動車修理見積書 Light をインストール前に、Windowsのエクスプローラーで設定を変更してください。

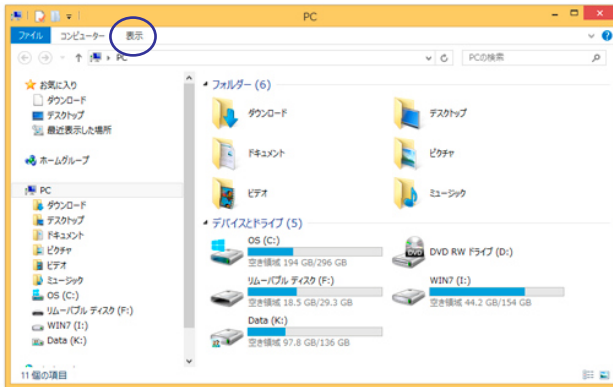

1. 始めに、エクスプローラーを起動します。
そして、メニューの「表示」をクリックします。

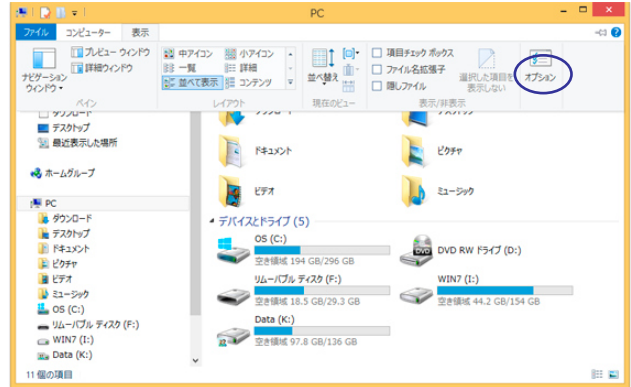

2. 表示されたメニューより、「オプション」をクリックします。

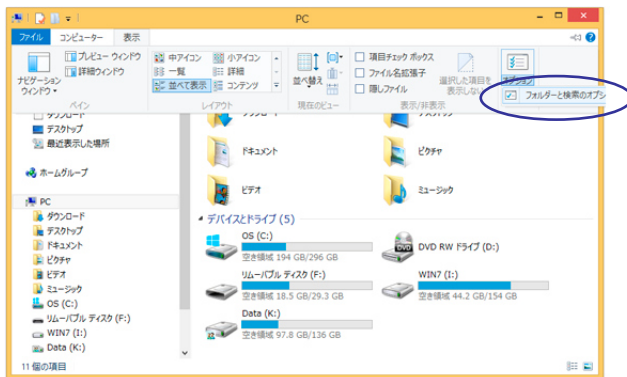

3. 「フォルダーと検索のオプション」をクリックします。

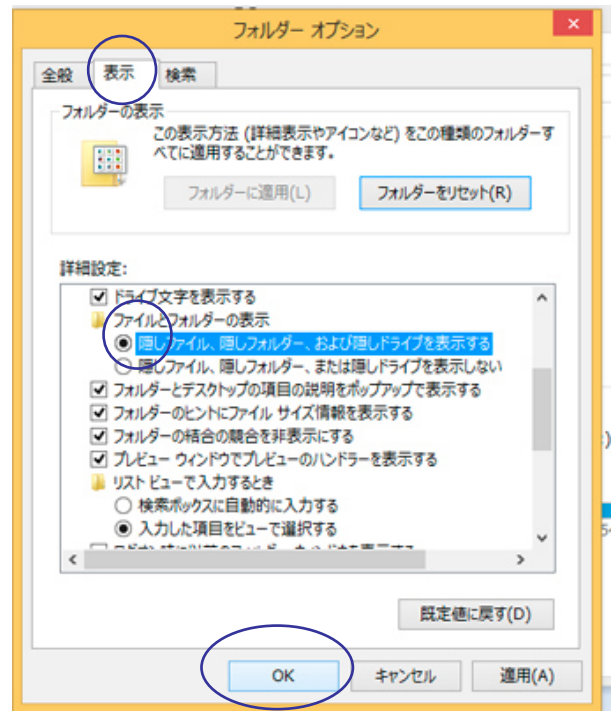

4. 「フォルダーオプション」画面の「表示」タブを選択し「ファイルとフォルダーの表示」の「隠しファイル、隠しフォルダー、または隠しドライブを表示する」を選択し、「OK」ボタンをクリックし、設定を終了します。

自動車修理見積書 Lightのセットアップ 1

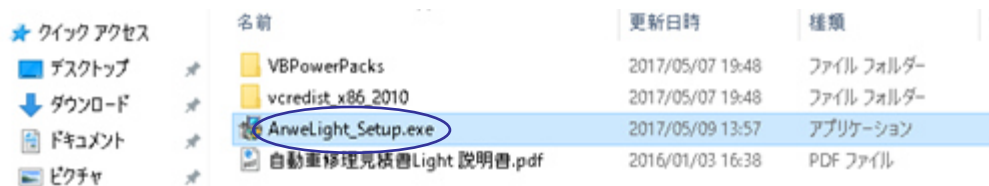

1. 解凍したフォルダ内の「ArweLight_Setup.exe」ファイルを実行します。

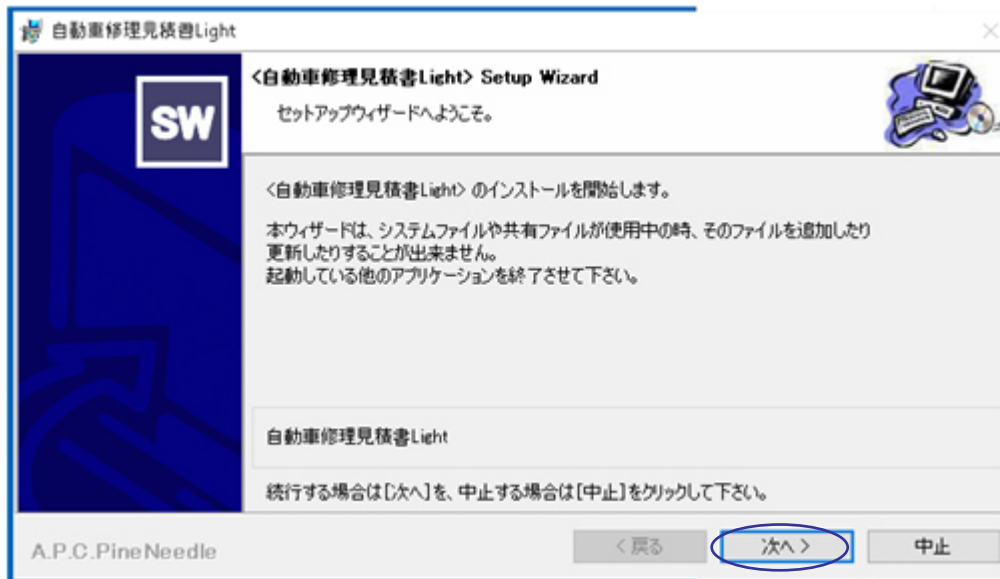

2. 自動車修理見積書Lightのセットアップが開始されます。「次へ」ボタンをクリックしセットアップを進めます。

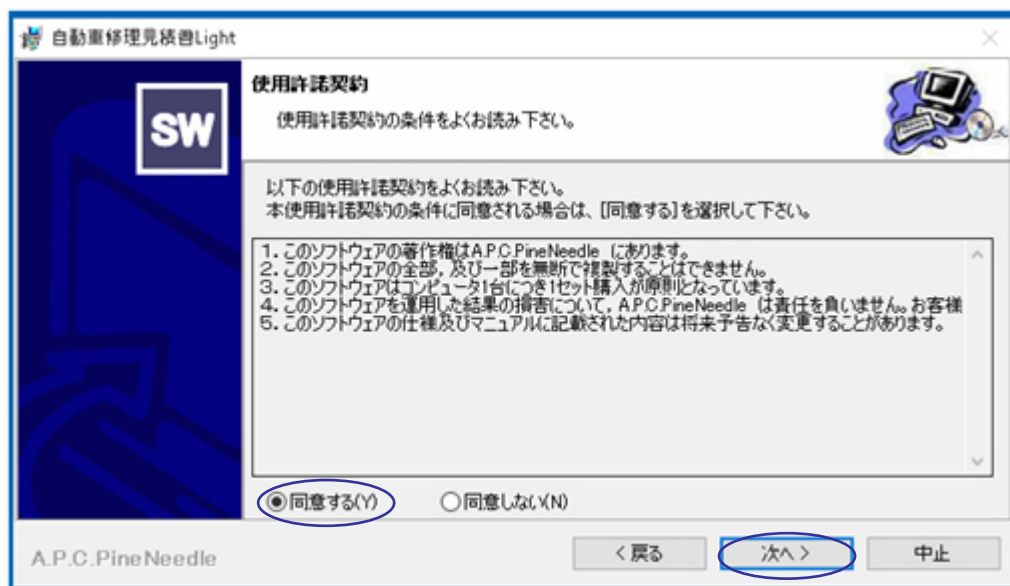

3. ライセンス条項に「同意する」を選択し「次へ」ボタンをクリックしセットアップを進めます。

自動車修理見積書Lightのセットアップ 2

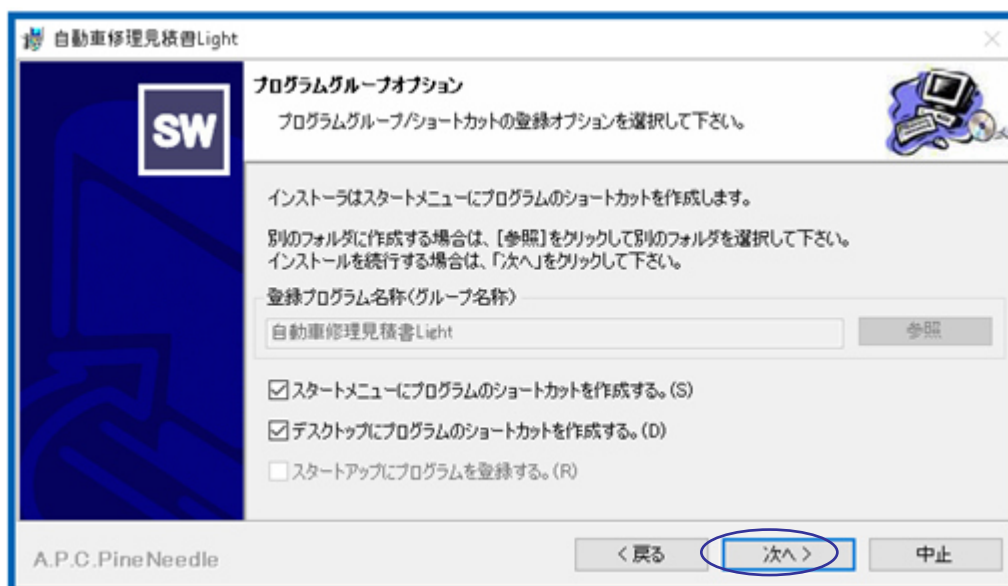

4. 「次へ」ボタンをクリックしセットアップを進めます。

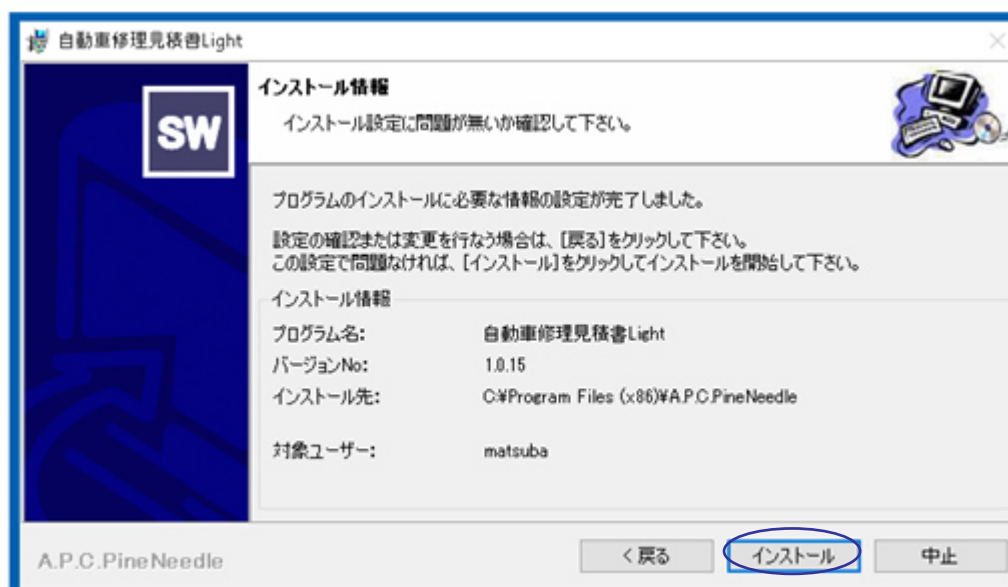

5. 「インストール」ボタンをクリックしセットアップを進めます。

インストール先 : C:\Program Files (x86)\A.P.C.PineNeedle
見積ファイル保存先 : C:\Arwe\PineNeedle\Data

自動車修理見積書Lightのセットアップ 2

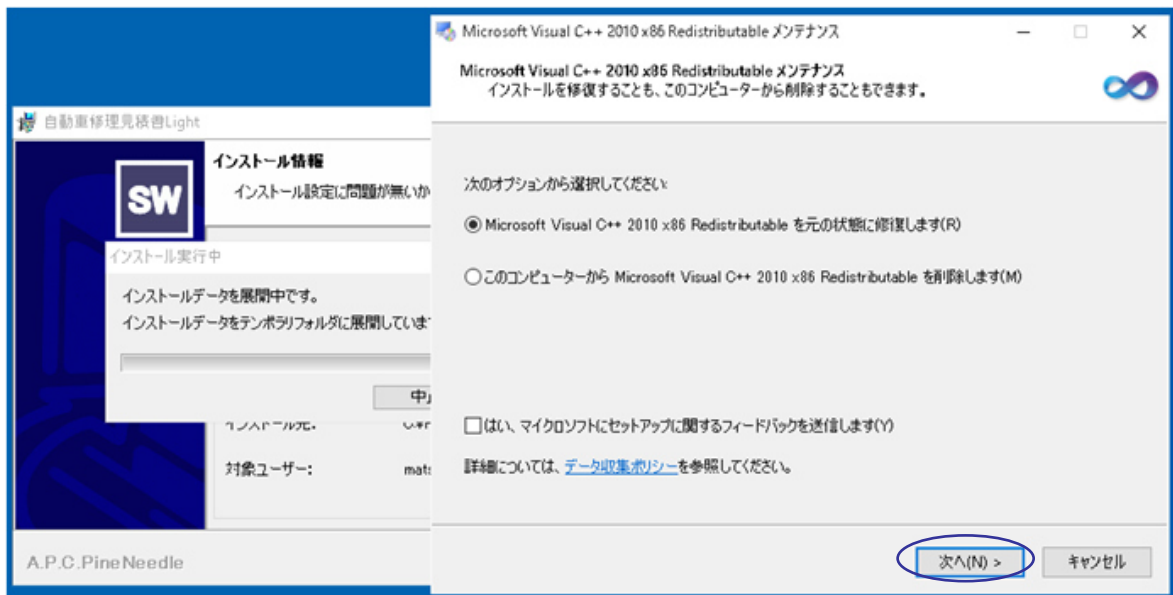

コンポーネントのインストール

6. セットアップが実行されます。
インストールするPCに自動車修理見積書Lightで
試用するコンポーネントがインストールされていない場合、
各コンポーネント、ランタイムのセットアップが始まります。

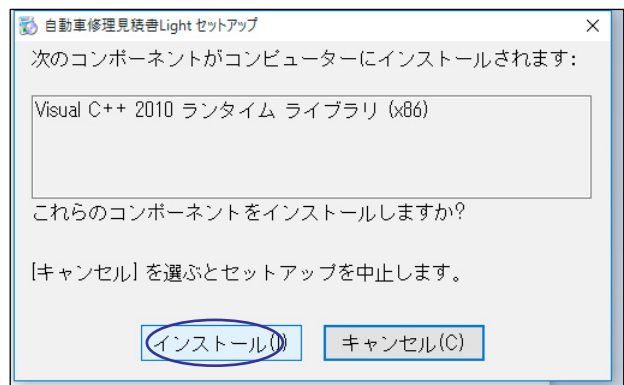

7. 各コンポーネント、ランタイムのセットアップを
完了させます。

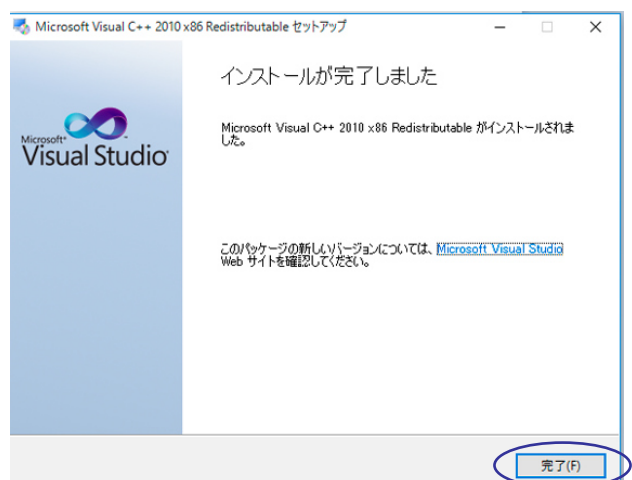

自動車修理見積書 Lightのセットアップ 3

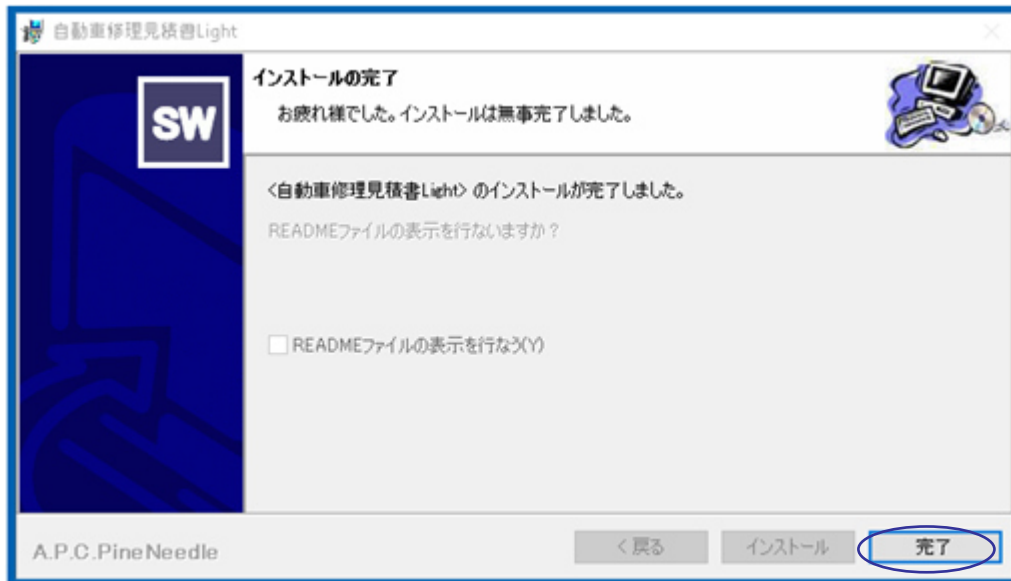

8. インストールを終了するまで少々お待ちください。

9. 「インストールが完了しました。」の画面が表示されましたら「完了」ボタンをクリックし、インストールを完了します。



デスクトップ上の自動車修理見積書Lightのショートカットをダブルクリックし、実行してください。

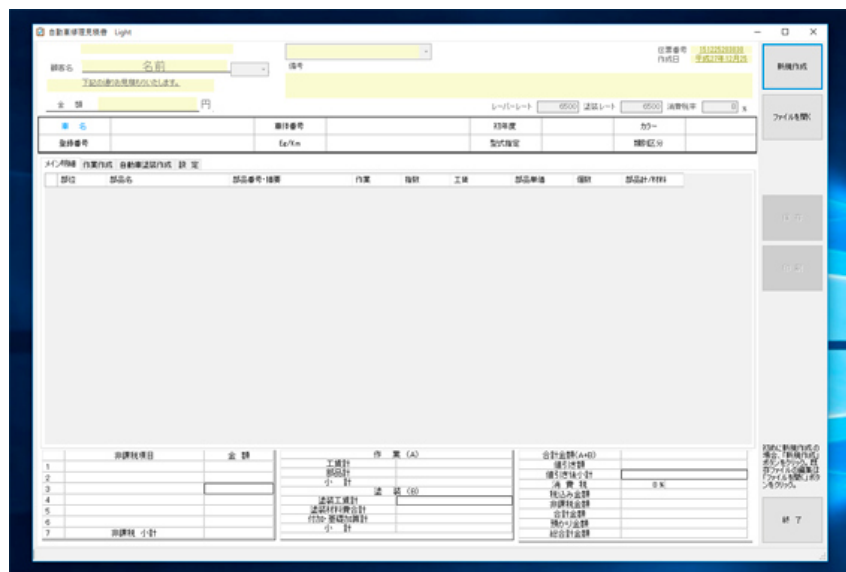

はじめに

本製品はシェアウェアです。

シェアウェア登録をするまでは、「試用版」の文字が画面に表示され、ライセンスキーを入力する画面が出現します。

試用する際は、「キャンセル」ボタンを押してください。

購入されますとメールにてライセンスキーが送付されます。
ライセンスキーを入力し、「OK」ボタンを押すと登録され試用版が解除されます。

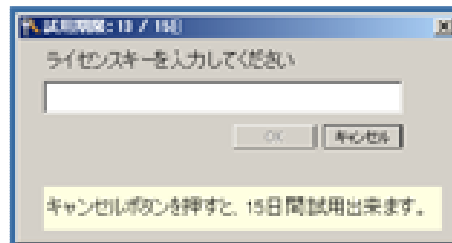

試用期間 : 15日
作成見積最大ページ数 : 10ページ
作成見積最大行数 : 404行

動作環境: Windows VISTA / 7 / 8 / 8.1 / 10
Microsoft .NET Framework 4.5 以上
メモリ : 4GB以上
HDD : 125MB以上

自動車修理見積書 Lightは顧客データベースや钣金指数などの機能の搭載をやめ、低価格にしたものです。顧客情報データベースや、簡易钣金指数を使用する場合は、「自動車修理見積書Pro」か「自動車修理見積書V2」をお求めください。

自動車修理見積書Pro1031: <http://www.vector.co.jp/soft/winnt/business/se286899.html>

自動車修理見積書V2 : <http://www.vector.co.jp/soft/winnt/business/se392679.html>

見積作成の作業の流れ

1. 設定： 設定項目を編集・作成し「設定画面」の「設定/保存」ボタンをそれぞれクリックし、再起動してください。	
2. 起動し、「新規作成」か「ファイルを開く」ボタンをクリックし、作業を選択します。 初めての場合、見積ファイルがありませんので、「新規作成」ボタンをクリックし、作業を進めます。	
3. 見積の表題を選択し、顧客名を入力し、敬称を選択します。	
4. 自動車の情報を各項目入力します。	・ここで保存ボタンをクリックし、名前を付けて保存しておきましょう。
5. 修理項目（钣金等）を入力し作業内容の作成	・ここで上書き保存しましょう。
6. 塗装項目の作成	
7. 付加指数項目・基礎加算項目の入力	・ここでも上書き保存しましょう。
8. 「メイン明細」タブにて見積の確認	
9. 非課税項目の入力、値引きの入力をし、保存ボタンをクリックしファイルを保存します。	
10. 印刷ボタンをクリックし、帳票を確認し印刷します。	

以上が自動車見積作成の流れとなっております。

設定

はじめに設定作業をしてください。

自動車修理見積書 Light

お見積書
 顧客名 名前 様
 備考
 伝票番号 151027181849
 作成日 平成27年10月27日

お見積金額 66,636 円
 レーバーレート 6500 塗装レート 6500 消費税率 8 %

車名	トヨタ アイクス	車体番号	DBA-ZGM10G-01010101	初年度	26/4	カラー	1F7
登録番号	札幌550味1284	Eg/Km	22R-FAE / 12300km	型式指定	01284	類別区分	567

メニュー: 明細 | 作業作成 | 自動車塗装作成 | 設定

自社情報		銀行情報		表題	コメント	金額表示
コメント	板金塗装・整備	銀行名	大銀行	お見積書	下記の通り、お見積もりいたします。	お見積金額
会社名	板金塗装会社	支店名	札幌支店	納品書	下記の通り納品いたします。	金額
〒	001-0123	口座種類	普通	請求書	下記の通り、ご請求いたします。	請求金額
住所	札幌市白石区	銀行番号	02	納品/請求書	下記の通り、ご請求いたします。	請求金額
電話	011-123-4567	支店番号	001			
FAX	011-123-7854	口座番号	1234567890			
メールアドレス	bankin@yahoo.com	口座名	ハナキック			
HP						
レーバーレート	6500					
塗装レート	6500					
消費税率	8					

Flg	M1	M2	M3	M4	M5	M6	M7	M8
<input checked="" type="checkbox"/>	車名	車体番号	初年度	カラー	登録番号	Eg/Km	型式指定	類別区分
<input type="checkbox"/>	住所1	住所2	TEL	FAX				
<input type="checkbox"/>								

非課税項目	金額	作業(A)		合計金額(A+B)	
1		工賃計	6,500	合計金額(A+B)	61,700
2		部品計	11,000	値引控除小計	4,936
3		小計	17,500	消費税	8 %
4		塗装工賃計	13,000	税込み金額	66,636
5		塗装材料費合計	1,950	非課税金額	
6		付加・基礎加算計	29,250	合計金額	66,636
7	非課税 小計	小計	44,200	預かり金額	
				総合計金額	66,636

更新 設定 保存 反映

終了

- 自社情報 自社情報と各レーバーレートと、消費税率を設定します。
- 銀行情報 銀行情報の設定
- 表題情報 表題とコメントを設定
- 設定、保存ボタン 会社情報、銀行情報、帳票表題の設定を保存します。
- 帳票詳細情報 標準では自動車修理見積用の設定となっておりますが、自由に変更できます。
 詳細情報を変更する場合は、変更する項目を新規作成か変更したい項目のチェックをし、「更新」「反映」「設定 保存」ボタンをそれぞれクリックし、再起動してください。
- 更新ボタン 編集後、更新ボタンを押すと、設定が保存されます。
- 反映ボタン 編集後、更新ボタンを押すし、設定が保存されると、帳票に反映されます。

起 動

見積を新規に作成する場合は「新規作成」ボタンをクリックし各項目の入力を開始します。既存の見積ファイルを使用する場合は、「ファイルを開く」ボタンをクリックするとファイル選択ダイアログが開きファイルを選択します。

ファイルの保存先は、「C:¥Arwe¥PineNeedle¥Data」フォルダ内にあります。

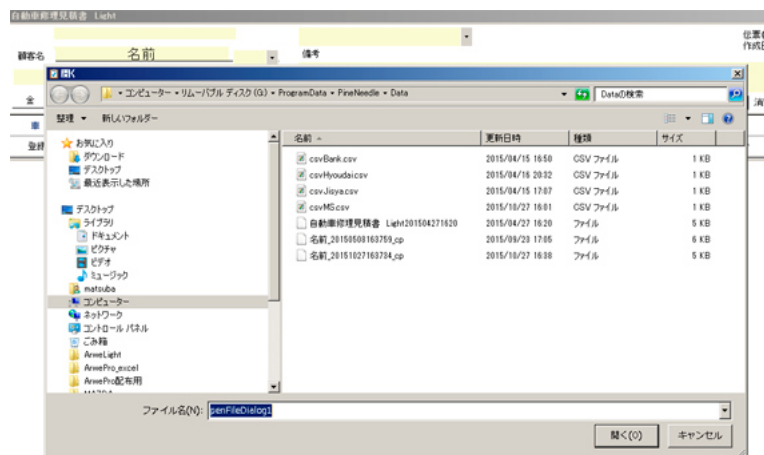

見積作成

伝票情報・車両情報 入力

- 名前を入力し敬称を選択。

自動車修理見積書 Licht

顧客名 名前 備考

下記の通りお見積もいたします。

全 額 円

敬称: 様, 殿, 御中

車 名		車台番号	
登録番号		Ee/Km	

- 見積の表題を選択。
(表題によって伝票文書が選択されます。)

自動車修理見積書 Licht

顧客名 名前 備考

下記の通りお見積もいたします。

全 額 円

表題: お見積書, 納品書, 請求書, 納品/請求書

車 名		車台番号	
-----	--	------	--

- 車両情報を入力します。
(作成日をダブルクリックすると作成日を変更できます。)

自動車修理見積書 Licht

顧客名 名前 備考

下記の通りお見積もいたします。

全 額 円

車 名 型式 車台番号 カラー 3年未満 3年以上

登録番号 Ee/Km 型式指定 燃費区分

レバ/シート 6500 本誌/シート 6500 消費税率 8%

システム | 作業内容 | 自動車修理見積書 | 伝 票 |

部位	部品名	部品番号・仕様	作業	設計	工事	部品単価	個数	部品計・作業
----	-----	---------	----	----	----	------	----	--------

- 入力日をダブルクリックすると、
入力日ダイアログが表示され、
入力日の変更が出来ます。

入力日

2017年12月

日	月	火	水	木	金	土
20	21	22	23	24	25	26
27	28	29	30	31		

2017年12月

日	月	火	水	木	金	土
1	2	3	4	5	6	7
8	9	10	11	12	13	14
15	16	17	18	19	20	21
22	23	24	25	26	27	28
29	30	31				

今日: 2017/12/20

平成27年12月09日

OK 閉じる

見積作成

見積メイン作成

- ・ 表の各列にフォーカスが当たると、各項目が選択可能になる。
- ・ 部位 - 表の矢印をクリックすると、部位リストが表示されます。
- ・ 部品名 - 表の部品名にフォーカスすると、部品名リストが選択可能になります。
- ・ 部品番号 | 摘要-直接入力します。
- ・ 作業 - 表の矢印をクリックすると、作業リストが表示されます。
- ・ 指数 - 指数を入力すると、工賃が計算されます。
- ・ 工賃 - 工賃を入力します。
- ・ 部品単価 - 部品単価と個数を入力すると部品計が計算されます。
- ・ 個数 - 部品単価と個数を入力すると部品計が計算されます。
- ・ 部品計 - 部品単価と個数を入力すると部品計が計算されます。
- ・ ソート - 部品名コードが設定されていればソートできます。
- ・ 一時保存 - 一時的な保存、メイン明細、塗装明細に転記されますが、ファイルには保存していません。
- ・ メイン明細タブの画面を表示すると一時保存でき、保存ボタンが表示され、ファイルの保存が出来ます。

車名	車種	車体番号	DBA-ZGM10G-01010101	初年度	26/4	カラー	1F7
登録番号	札幌55は1294	Ee/Km	22R-FAE / 12900km	型式指定	01294	類別区分	567

部位	部品名	部品番号	摘要	作業	指数	工賃	部品単価	個数	部品計
右	フェンダ				1.00	6,500	11,000	1.00	11,000

非課税項目	金額	作業(A)	塗装(B)	合計金額(A+B)
1		工賃計		17,500
2		部品計		11,000
3		小計		17,500
4		消費税		1,400
5		非課税金額		18,900
6		合計金額		18,900
7	非課税 小計			18,900

塗装作成

- ・ 部位 - 表の矢印をクリックすると、部位リストが表示されます。
- ・ 部品名 - 表の部品名にフォーカスすると、部品名リストが選択可能になります。
- ・ 部品 - 新品パネルか修正パネルかを選択
- ・ 範囲 - 塗装範囲を選択
- ・ 適用
- ・ 作業 - 表の矢印をクリックすると、作業リストが表示されます。
- ・ 指数 - 指数を入力すると、工賃が計算されます。
- ・ 工賃 - 工賃を入力します。
- ・ 材料率 - 材料率は入力すると材料費が計算されます。ただし、設定している料率が自動で表示されます。
- ・ 材料費 - 材料率は入力すると材料費が計算されます。

お見積書

顧客名: 名前 様

お見積金額: 35,046 円

車名: トヨタ アイス

車体番号: DBA-ZGM10G-01010101

初年度: 26/4

カラー: 1F7

登録番号: 札幌55時1234

Eg/Km: ZZR-FAE / 12300km

型式指定: 01234

類別区分: 567

レールレート: 6500

塗装レート: 6500

消費税率: 8%

部位名: フロントフェンダー

部品名: フロントフェンダー

部品: 新品

範囲: 1/1

指数: 2.00

工賃: 13,000

材料率: 0.15

材料費: 1,950

塗装工賃計: 13,000

塗装材料計: 1,950

付加材料計: 0

材料費合計: 1,950

付加税値計: 0

基礎加算計: 0

非課税項目	金額
1	
2	
3	
4	
5	
6	
7	非課税 小計

作業 (A)	金額
工賃計	6,500
部品計	11,000
小計	17,500
塗装 (B)	
塗装工賃計	13,000
塗装材料費合計	1,950
付加: 基礎加算計	
小計	14,950

合計金額 (A+B)	金額
値引後金額	32,450
値引後小計	32,450
消費税	2,596
税込み金額	35,046
非課税金額	
合計金額	35,046
預かり金額	
総合金額	35,046

塗装作成

定隠蔽・2コートソリッド加算

自動車修理見積書 Light

お見積書
 顧客名: 名前様
 備考:
 作業番号: 151027181849
 作成日: 平成27年10月22日

お見積金額: 35,046 円
 レーバーレート: 6500 塗装レート: 6500 消費税率: 8%

車名	トヨタアイン	車体番号	DBA-ZGM10G-01010101	初年度	26/4	カラー	1F7
登録番号	札幌5501284	Eg/Km	ZZR-FAE / 12000km	型式指定	01284	類別区分	567

メニュー: 明細 | 作業作成 | 自動車塗装作成 | 設定

塗装作業 | 付加指数(基礎加算) | 塗装明細

部品名リスト:

- フロントバンパー
- フード
- フロントフェンダー
- フロントホドデー
- フロントドア
- サイドドア
- リアバンパー
- リアフェンダー
- リアドア
- リアホドデー
- リアフェンダー
- リアドア

部位名リスト:

- フロント
- リア
- フェンダー
- フェンダープロテクション
- フェンダーエアダム
- マッドガード

定隠蔽塗料加算

なし

ルーフ

ルーフ以外

摘要

2コートソリッド加算

なし

ルーフ

ルーフ以外

摘要

材料費率

自動摘要

0.15

部位	部品名	部品	数量	摘要	指数	工賃	材料率	材料費
右	フェンダー	新品	1/1		2.00	13,000	0.15	1,950

塗装工賃計: 13,000 塗装材料計: 1,950 付加材料計: 0 材料費合計: 1,950 付加指数計: 0 基礎加算計: 0

非課税項目	金額	作業(A)	金額	合計金額(A+B)	金額
1		工賃計	6,500	合計金額(A+B)	32,450
2		部品計	11,000	値引き額	
3		小計	17,500	値引き後小計	32,450
4		塗装(B)	13,000	消費税	8%
5		塗装材料費合計	1,950	税込み金額	2,596
6		付加・基礎加算計		非課税金額	
7	非課税 小計	小計	14,950	合計金額	35,046
				税引金額	
				総合計金額	35,046

- ・ 部位 - 表の矢印をクリックすると、部位リストが表示されます。
- ・ 部品名 - 表の部品名にフォーカスすると、部品名リストが選択可能になります。
- ・ 各加算項目を選択し、「摘要」ボタンを押し、表内の摘要欄に入力されます。
- ・ 指数に加算指数を入力します。
- ・ ソート - 部品名コードが設定されていればソートできます。
- ・ 一時保存 - 一時的な保存、メイン明細、塗装明細に転記されますが、ファイルには保存していません。

塗装作成

付加指数・基礎加算

自動車修理見積書 Light

お見積書

伝票番号 151022161048
作成日 平成27年10月27日

顧客名 名前 様
備考

下記の色、お見積りいたします。

お見積金額 66,636 円

レーパーレート 6500 塗装レート 6500 消費税率 8 %

車名	トヨタ アイス	車体番号	DBA-ZGM10G-01010101	初年度	26/4	カラー	1F7
登録番号	札幌550株1284	Eg/Km	ZZR-FAE / 1280km	型式指定	01284	類別区分	567

メイン機能 | 作業作成 | 自動車塗装作成 | 設定

塗装作業 | 付加指数/基礎加算 | 塗装明細

塗装付加数値

上	下	パネル数	数値	工賃	材料費
2トーン色		0			
ドアサッシュ		0			
ボディーストライプ		0			
ボディーステアリング		0			
防錆ワックス		0			
ブース加算		<input checked="" type="checkbox"/>	0.50	3,250	

基礎加算数値

車種	パネル数	数値	工賃
基礎加算数値	小型乗用車	1	26,000
低価格加算者併当数値	<input type="checkbox"/>		
2コートリッド加算者併当数値	<input type="checkbox"/>		

一時保存

塗装工賃計: 13,000 塗装材料計: 1,950 付加材料計: 0 材料費合計: 1,950 付加数値計: 3,250 基礎加算計: 26,000

非課税項目	金額	作業 (A)	金額	塗装 (B)	金額
1		工賃計	6,500		61,700
2		部品計	11,000		61,700
3		小計	17,500		4,896
4		塗装工賃計	13,000		66,636
5		塗装材料費合計	1,950		66,636
6		付加・基礎加算計	29,250		66,636
7	非課税 小計	小計	44,200		66,636

合計金額 (A+B) 61,700
値引金額
値引後小計 61,700
消費税 8 % 4,896
税込み金額 66,636
非課税金額
合計金額 66,636
預かり金額
総合計金額 66,636

終了

- 各項目のパネル枚数を選択し、指数を入力し、実費材料費を入力します。
- 塗装明細タブで塗装項目を確認できます。

印刷プレビュー

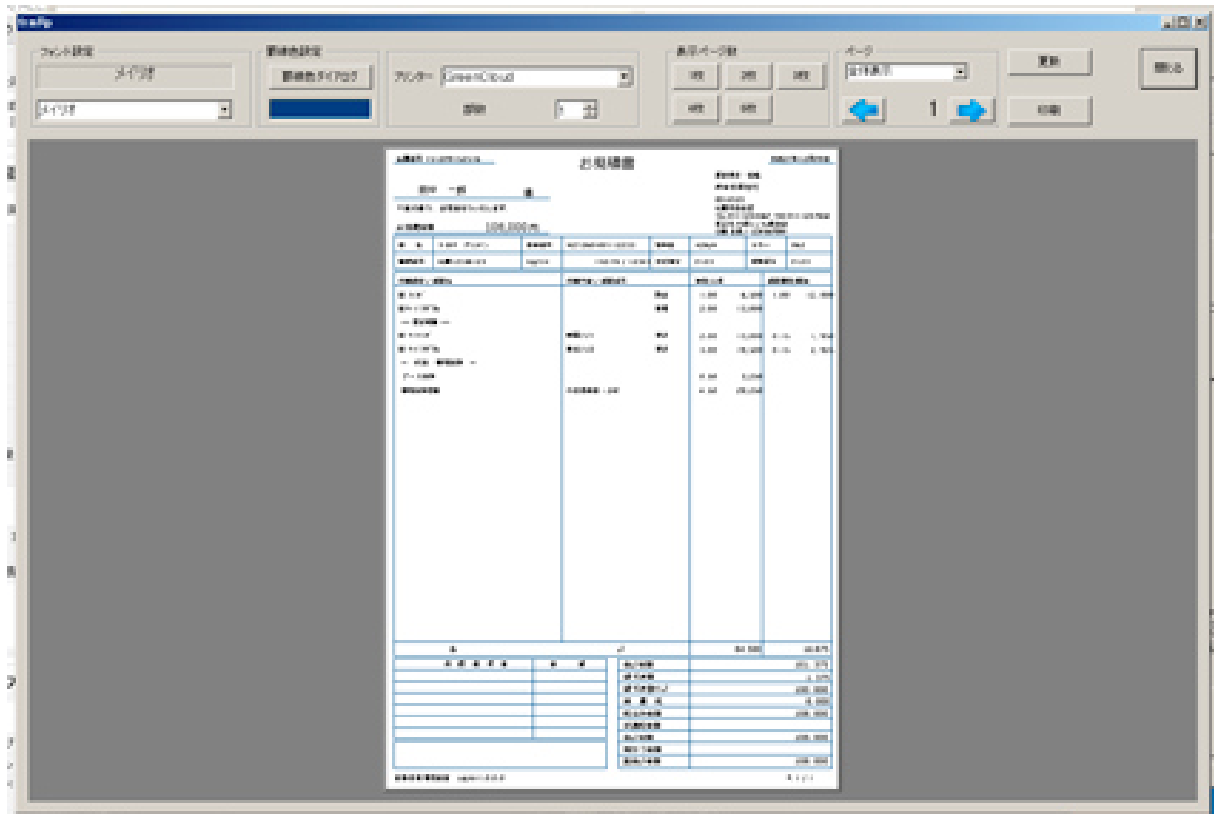

見積書を作成し、印刷ボタンをクリックすると、印刷プレビュー画面が表示されます。

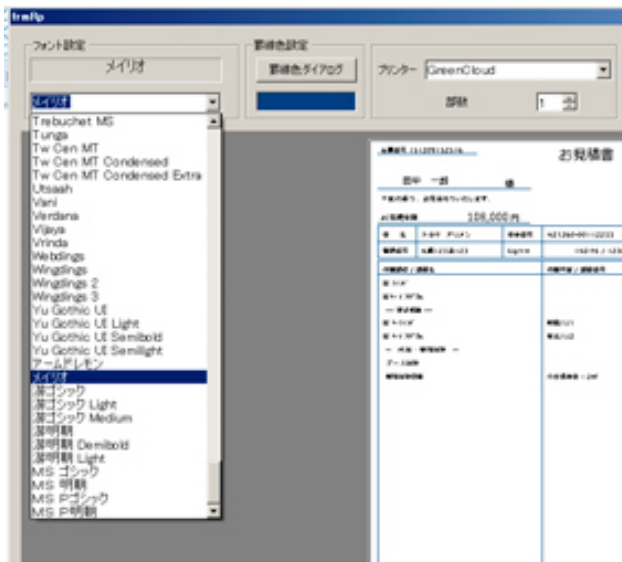

フォントリストよりフォントを選択します。



罫線色が設定できます。

各項目を設定後に更新ボタンをクリックすると、プレビュー画面の帳票に反映されます。

印刷プレビュー

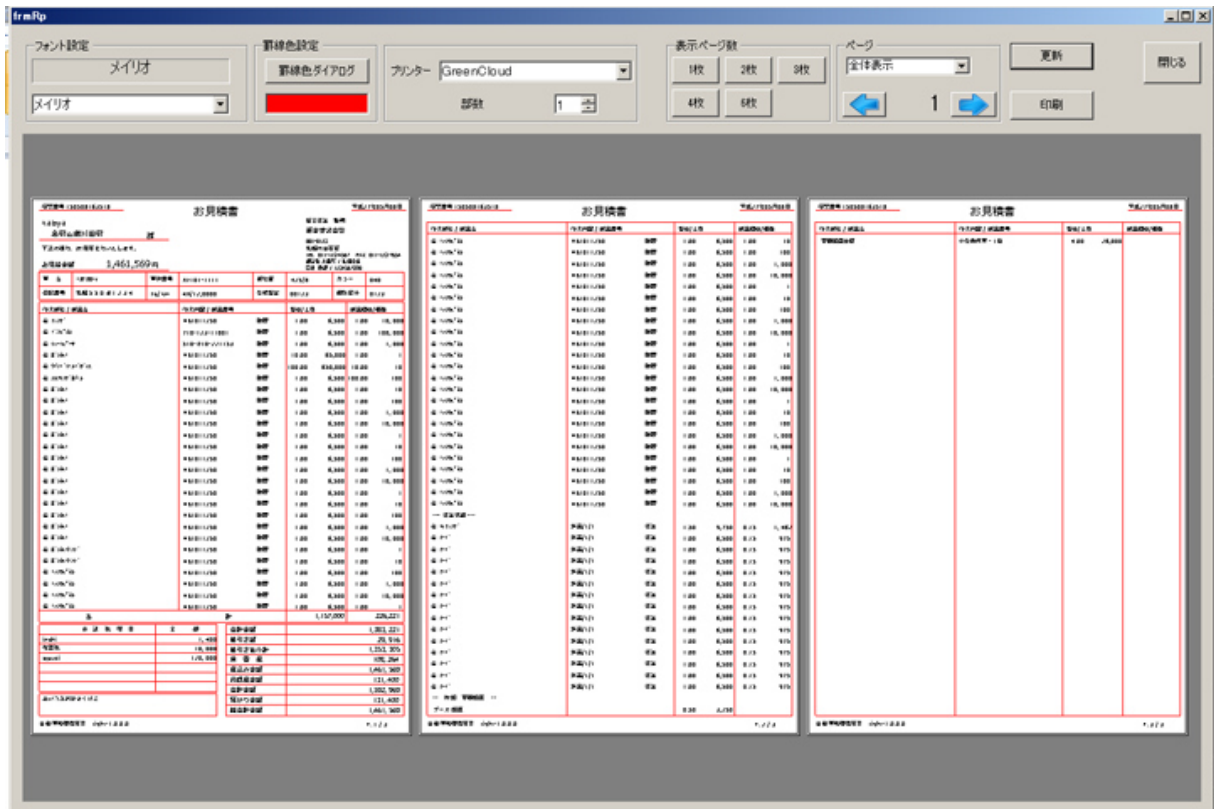

表示ページ数ボタンでプレビュー画面への表示枚数が設定できます。

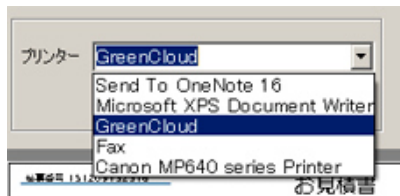

プリンターの設定や部数、
表示倍率が設定できます。



